

**Agenzia del Territorio
CATASTO FABBRICATI
Ufficio Provinciale di
Roma**

Dichiarazione protocollo n. RM1198608 del 21/10/2011

Planimetria di u.i.u. in Comune di Roma

Largo Bartolomeo Perestrello

civ. 15

Identificativi Catastali:

Sezione:

Foglio: 629

Particella: 570

Subalterno: 29

Compilata da:
Graziani Luca

Iscritto all'albo:
Architetti

Prov. Roma

N. 15850

Scheda n. 1

Scala 1:100

ABITAZIONE
PIANO TERZO
Int. 9
H interna = 3,00

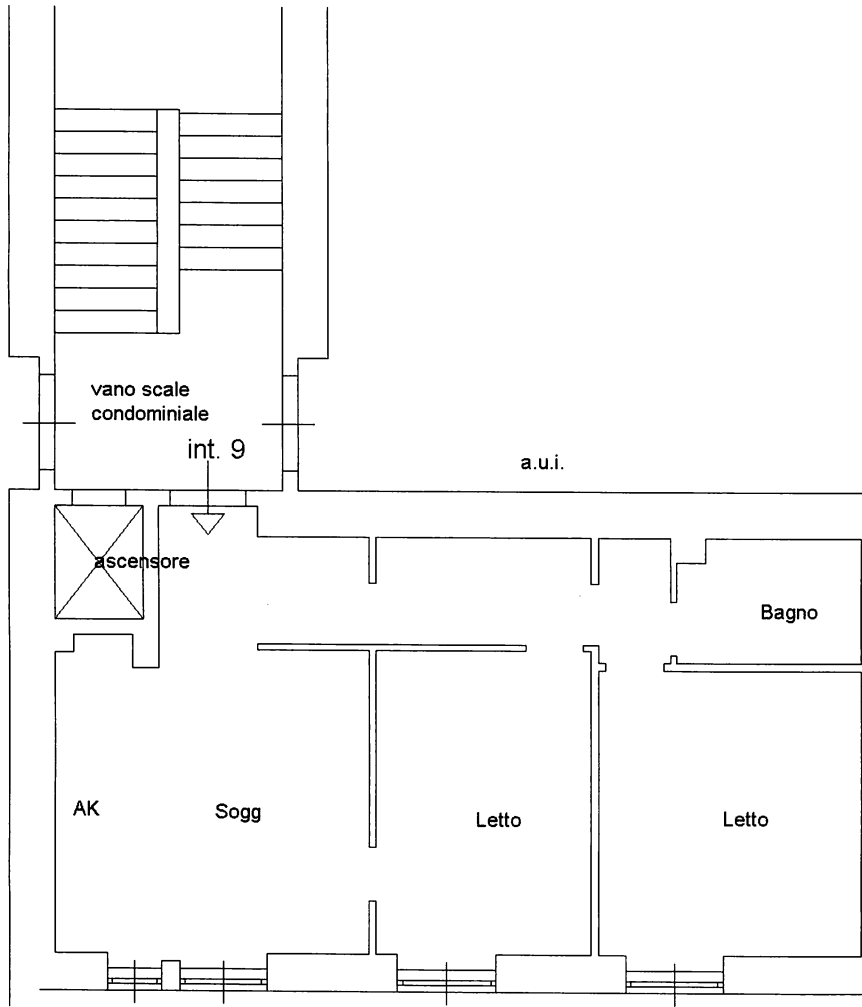

LARGO BARTOLOMEO PERESTRELLO

condominio di Via della Marranella 130

a.u.i.

a.u.i.

a.u.i.

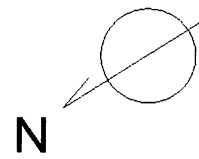

Ultima Planimetria in atti

Catasto dei Fabbricati - Situazione al 22/11/2011 - Comune di ROMA (H501) - Foglio: 629 Particella: 570 - Subalterno 29 - LARGO BARTOLOMEO PERESTRELLO n. 15 piano: 3 interno: 9;

Visura per immobile

Situazione degli atti informatizzati al 18/11/2011

Dati della richiesta	Comune di ROMA (Codice: H501)
Catasto Fabbricati	Provincia di ROMA
Unità immobiliare	Foglio: 629 Particella: 570 Sub.: 29

N.	DATI IDENTIFICATIVI				DATI DI CLASSAMENTO				DATI DERIVANTI DA		
	Sezione Urbana	Foglio	Particella	Sub	Zona Cens.	Micro Zona	Categoria	Classe		Consistenza	Rendita
1		629	570	29	3		A/3	3	4 vani	Euro 785,01	DIVERSA DISTRIBUZIONE DEGLI SPAZI INTERNI del 21/10/2011 n. 167440 .1/2011 in atti dal 21/10/2011 (protocollo n. RM1198608) DIVERSA DISTRIBUZIONE DEGLI SPAZI INTERNI
Indirizzo LARGO BARTOLOMEO PERESTRELLO n. 15 piano: 3 interno: 9;											
Annotazioni classamento e rendita proposti (D.M. 701/94)											

INTESTATO

N.	DATI ANAGRAFICI	CODICE FISCALE	DIRITTI E ONERI REALI
1	LANZALONE Silvia nata a SALERNO il 03/05/1970	LNZSLV70E43H703V*	(1) Proprieta' per 1/1
DATI DERIVANTI DA ISTRUMENTO (ATTO PUBBLICO) del 18/09/2001 Trascrizione n. 52929 .1/2001 in atti dal 21/03/2002 Repertorio n. : 11085 Rogante: DI FAZIO CESIDIO Sede: ROMA			
COMPRAVENDITA			

Rilasciata da: **Servizio Telematico**